QUATUOR

Pour Deux VIOLONS, ALTO & BASSE

Composée et Dediée

A SON ALTESSE ROIALE MONSEIGNEUR

LE PRINCE LOUIS FERDINAND DE PRUSSE

Par

P. RODE.

Oeuvre XI.

Chés J. J. HUMMEL, à Berlin avec Privilége du ROI,

à Amsterdam au Grand Magazin de Musique et aux Adresses ordinaires.

N.º 1093. Prix f 1.16.

VIOLINO SECONDO

QUARTETTO

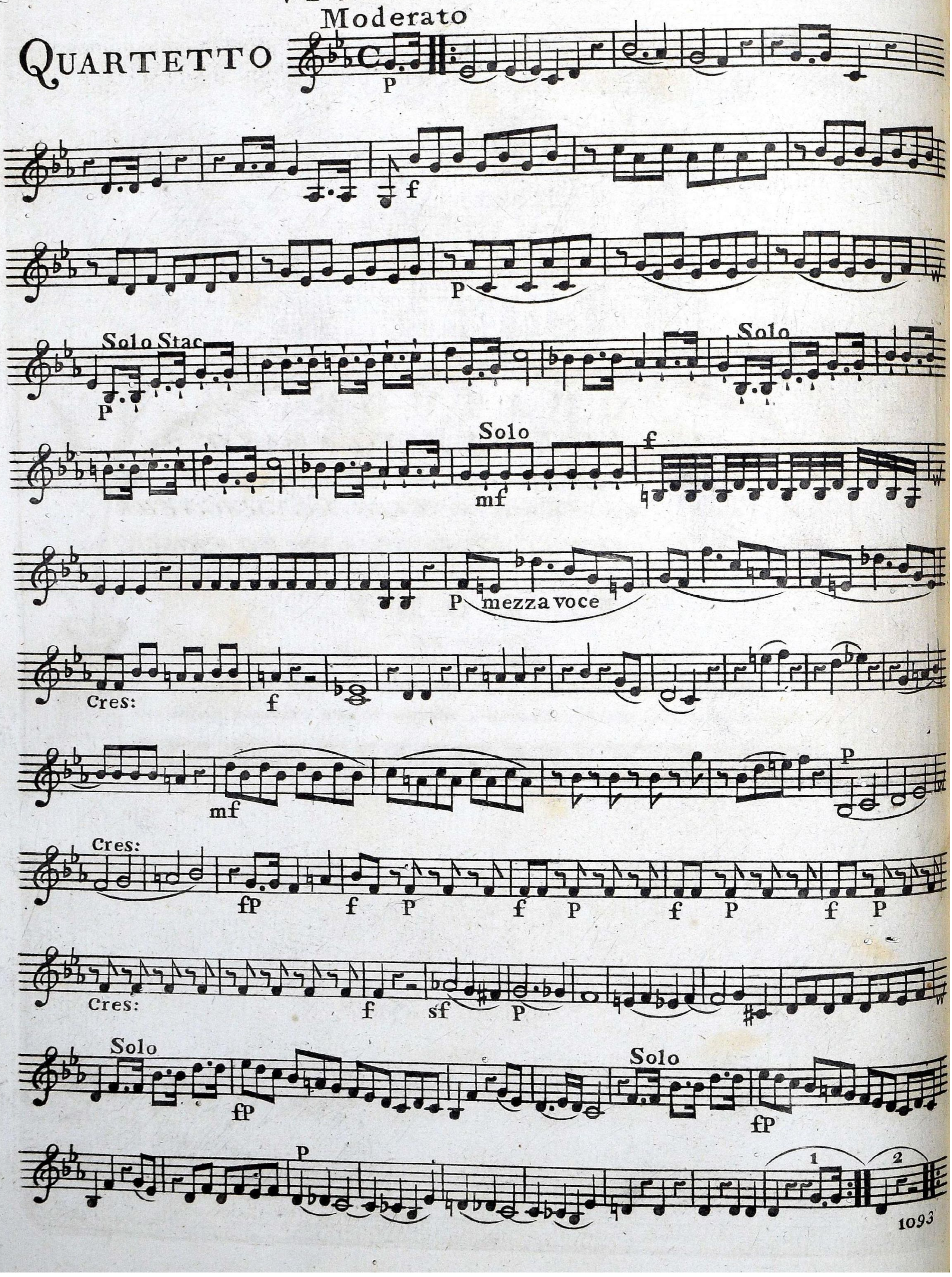

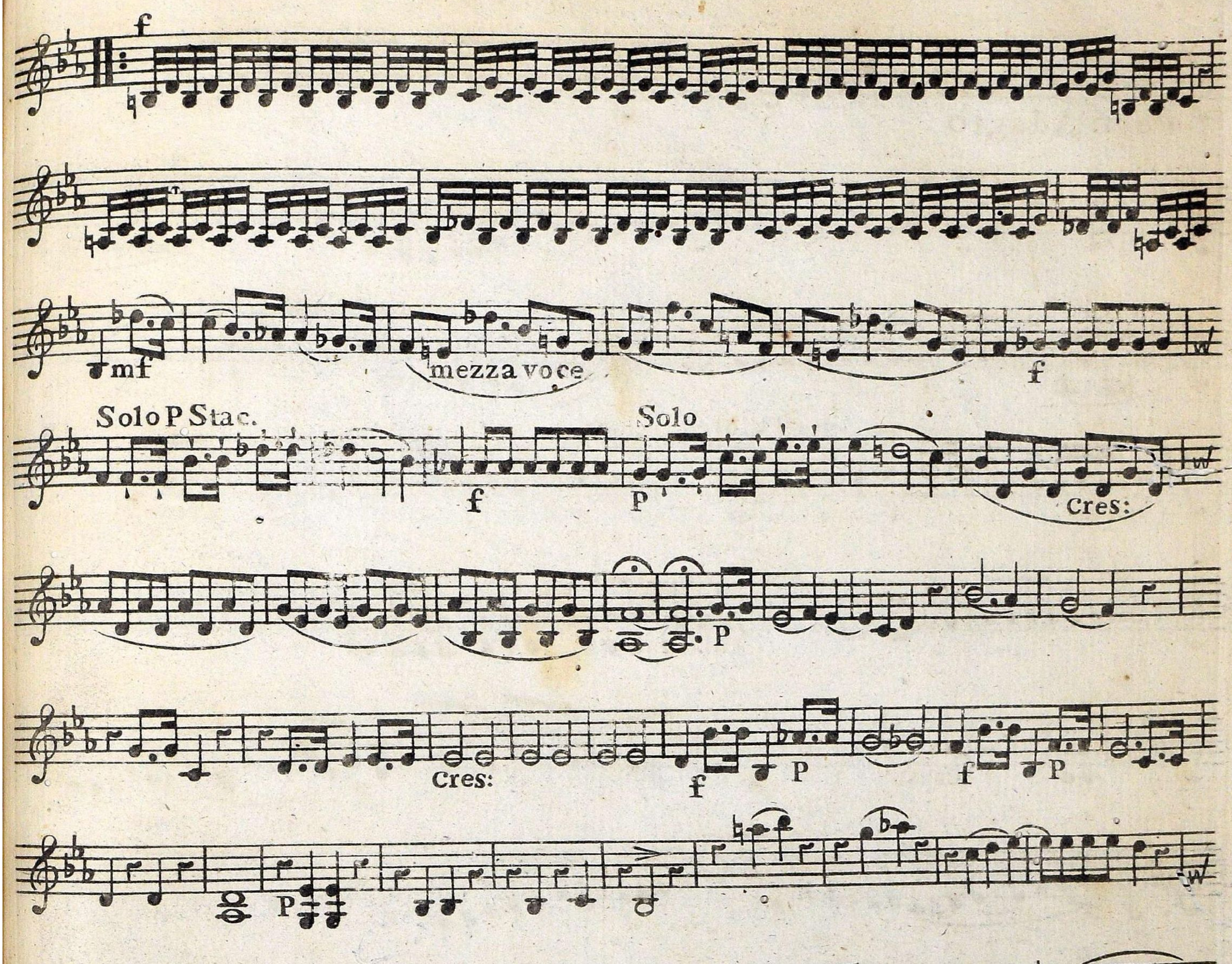
f
mf
mezza voce
f
Solo P Stac.
f
Solo
P
Cres:
P
Cres:
f
P
f
P
P
mf
P
Cres:
fP
f
P
f
P
f
P
f
P
Cres:
f
P
f
Solo
P
fP
Solo
fP
f

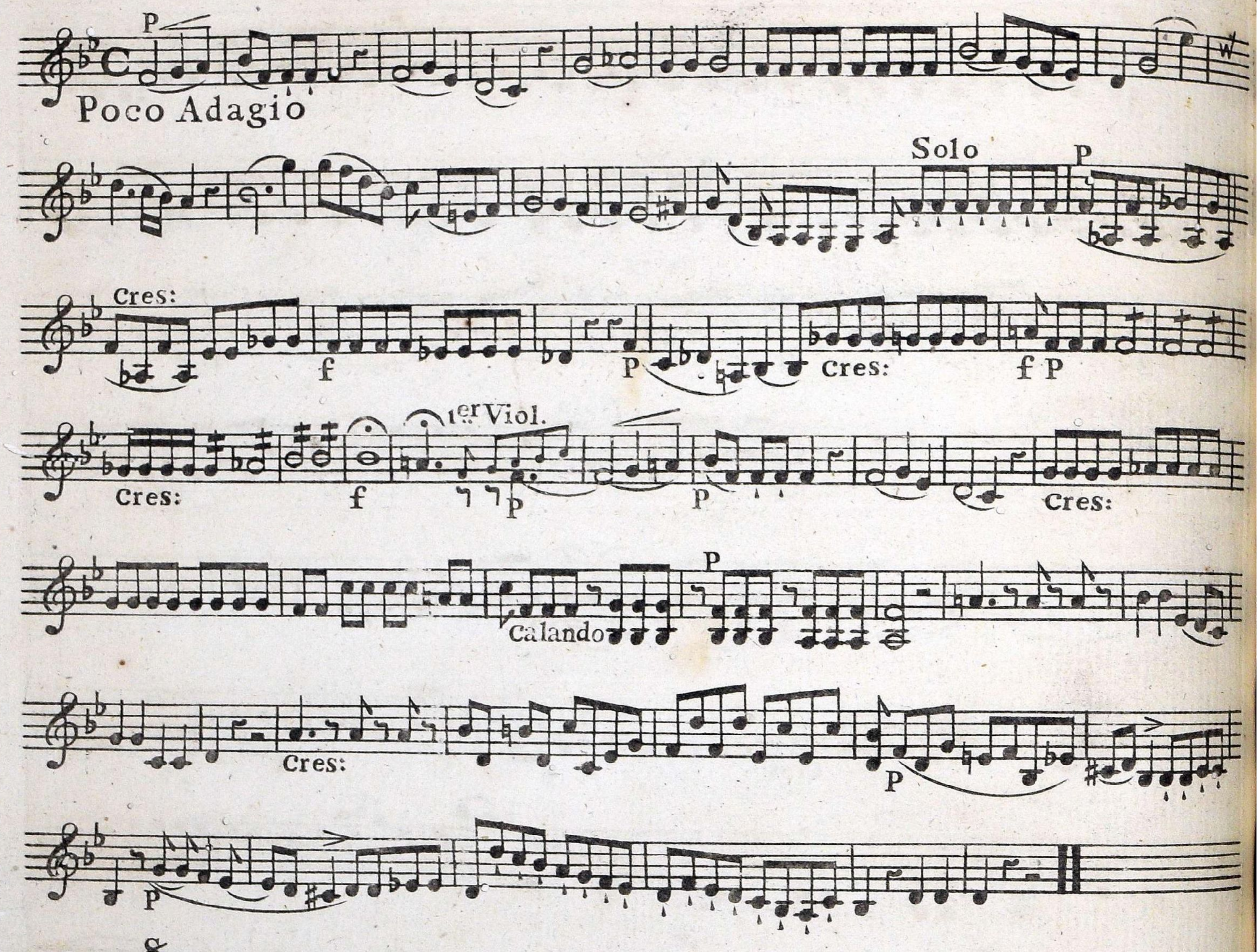
P
Poco Adagio
Solo
P
Cres:
f
P
Cres:
f P
Cres:
f
1.er Viol.
P
P
Cres:
Calando
P
Cres:
P
P
Tempo di Polacca
Fin
Al Segno
fP
fP
fP
fP

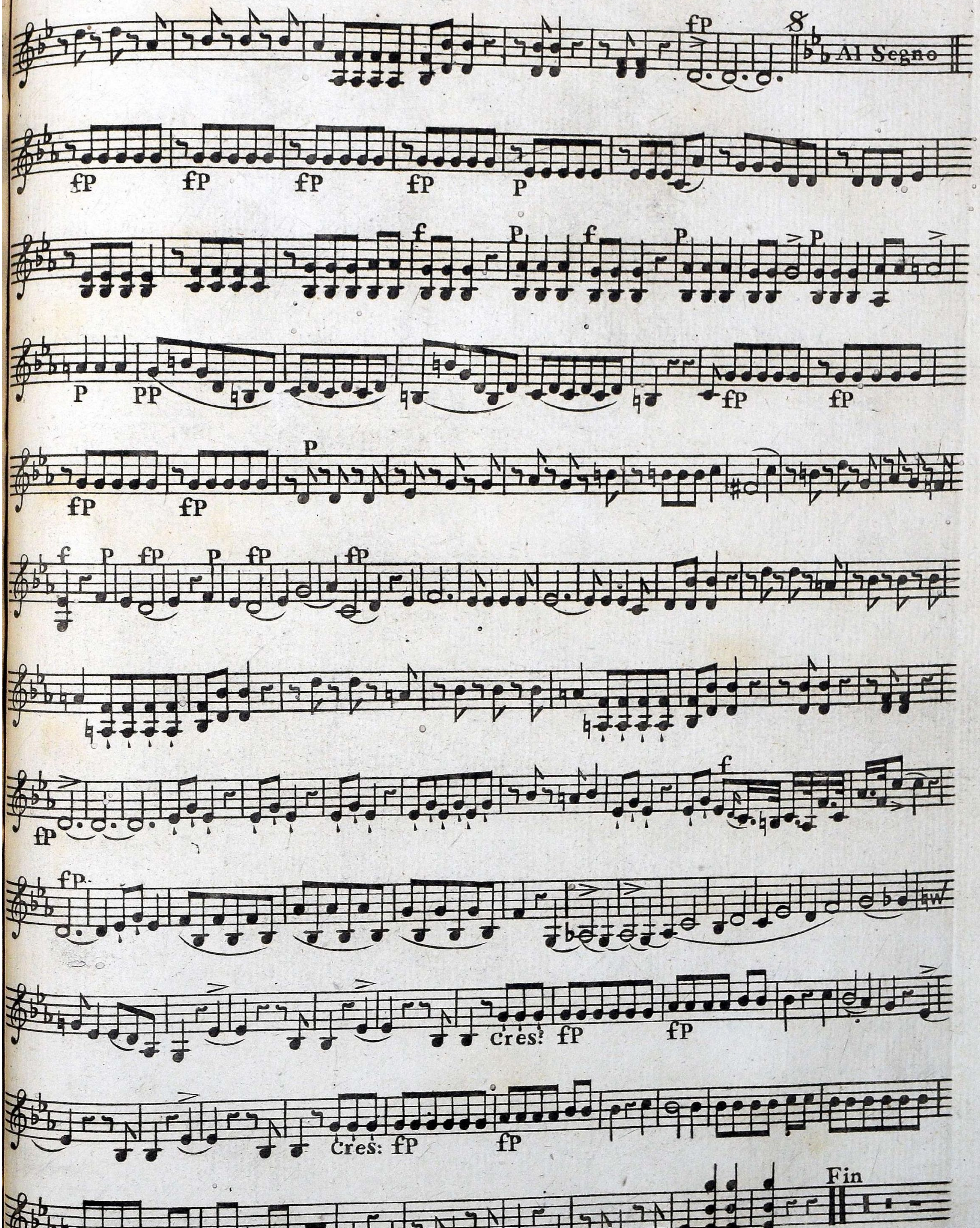
fP
Al Segno
P
PP
f
Cres: fP
Fin